

**IMPLANTATION (Ech. : 1/200)**

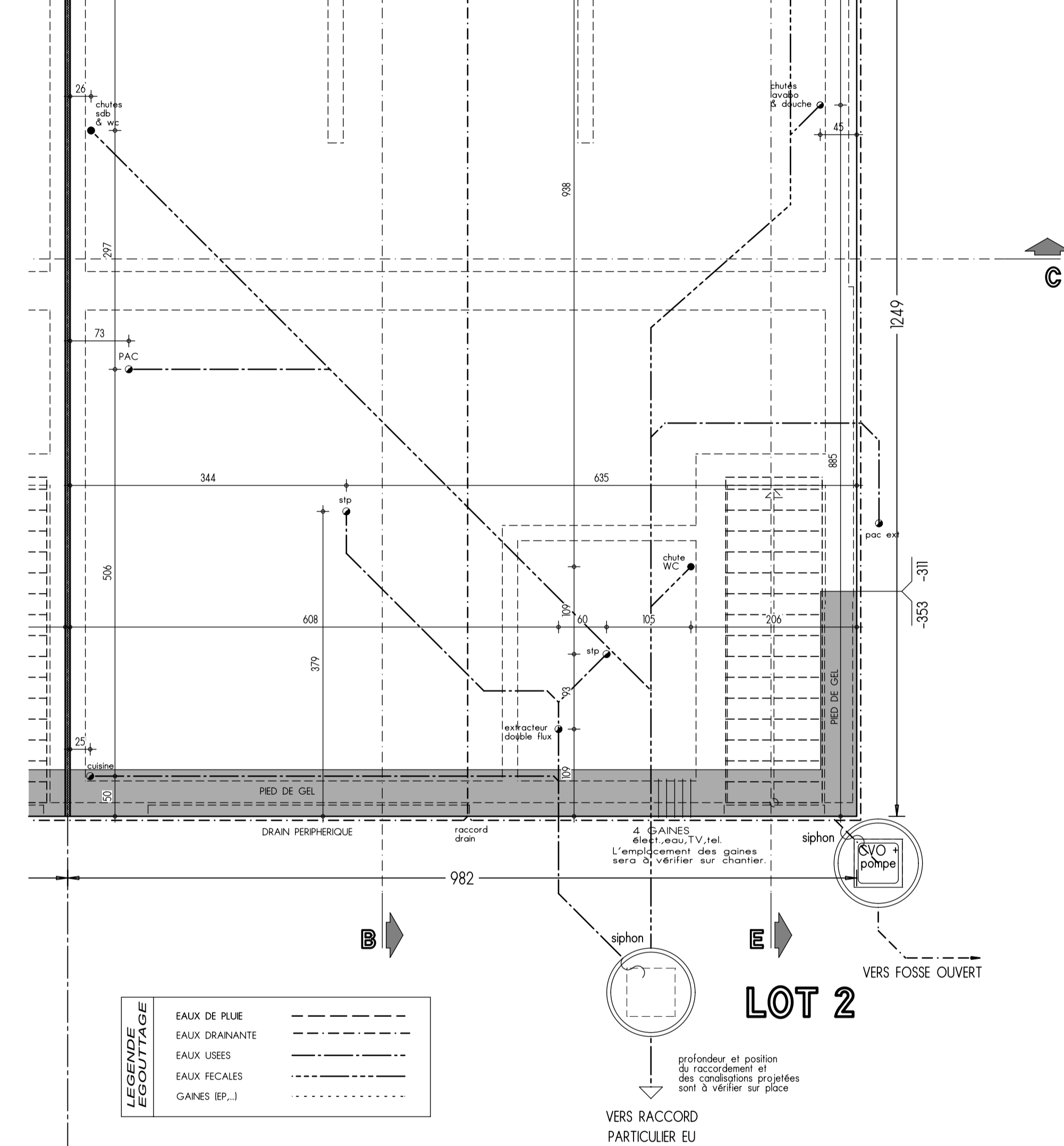

**FONDACTIONS**

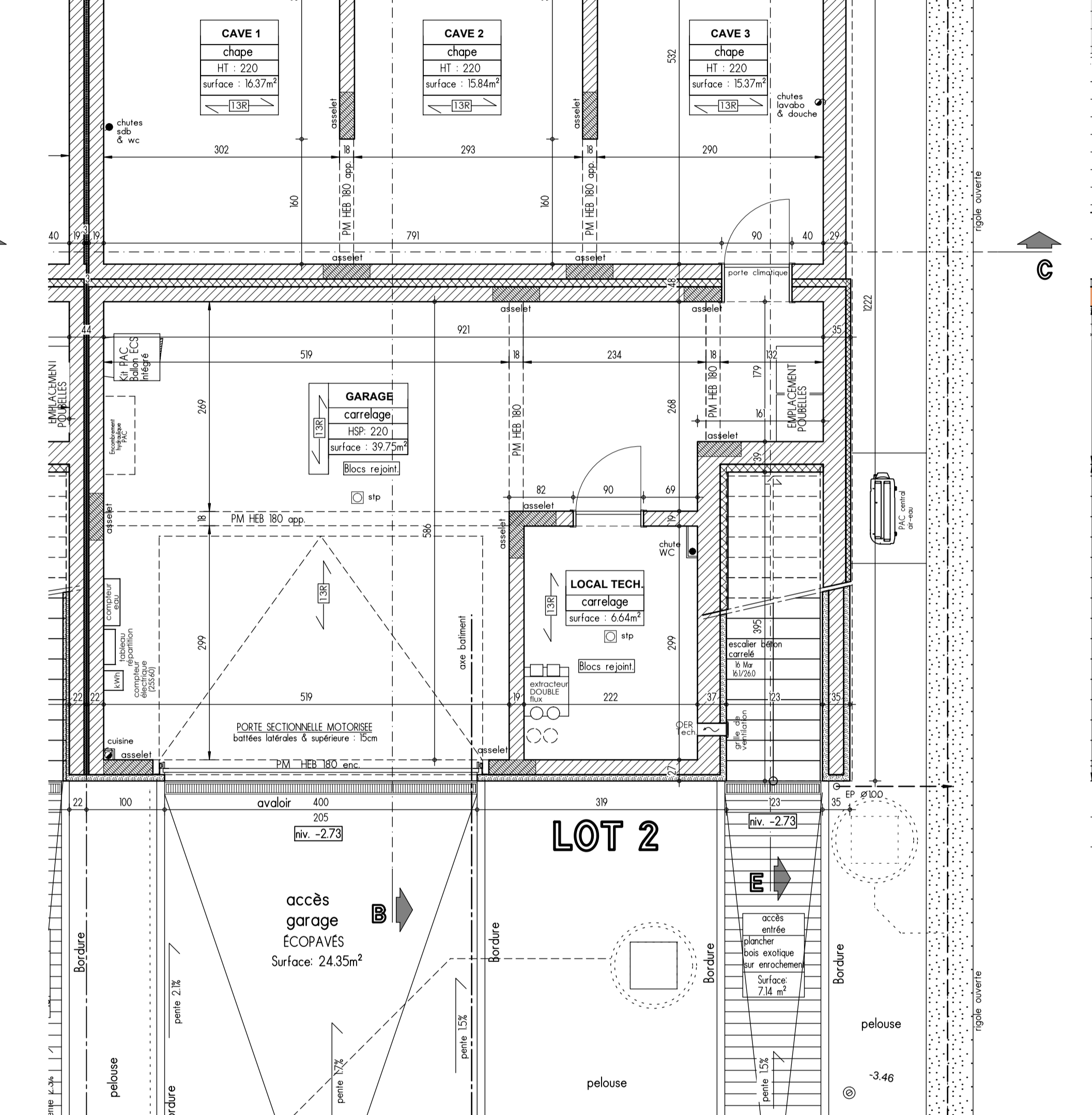

**SOUS-SOL**

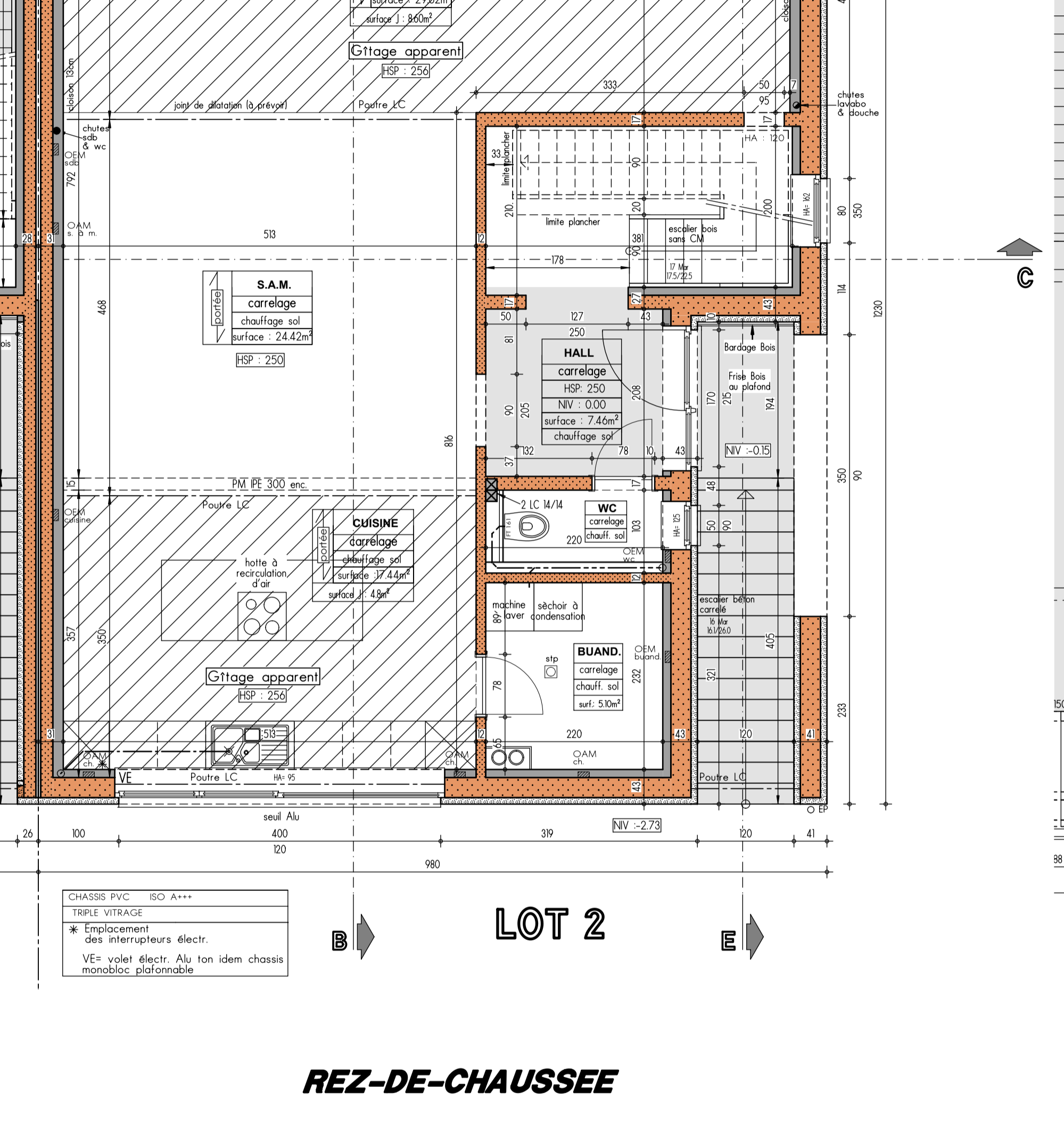

**REZ-DE-CHAUSSEE**

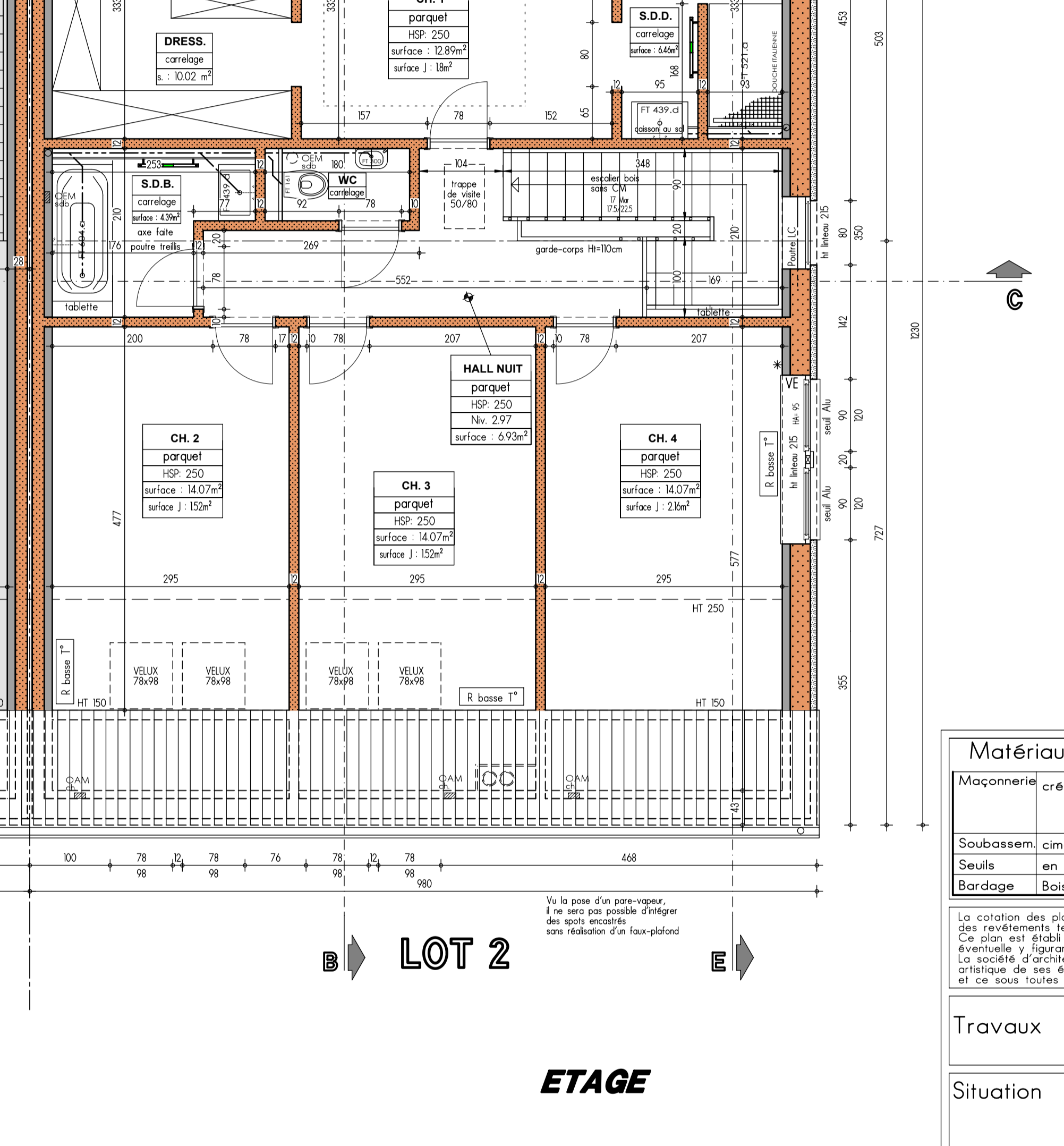

**ETAGE**

Matériaux			
Maçonnerie	crépi Bi-couches Blanc cassé de gris	Couverture	ardoises artificielles
Rives	Chêneaux/TD	Châssis	(en zinc) ardennois, ronds Ø80
Sousbassement	cimentage ton idem crépi	Châssis	PVC structuré I face ton blanc
Seuils	en petit granit & alu	Porte garage	sectionnelle ton idem châssis
Bardage	Bois horizontal ajouré		

La cotation des plans correspond aux dimensions entre surfaces brutes et ne prend pas en compte les épaisseurs des revêtements tels que enduits muraux, plâtrages, finitions, carrelages et les surélévations des chapes nécessaires. Ce plan est établi conformément au cahier des charges approuvé par la S.A. Thomas & Piron. Toute option éventuelle y figurant ne fait partie de l'entreprise que si elle est reprise explicitement au contrat d'entreprise. La société d'architecture conserve en toute hypothèse ses droits d'auteur et notamment l'entière propriété artistique de ses études et plans ainsi que l'exclusivité des droits de reproduction de ceux-ci et de leur exécution et ce sous toutes les formes et de quelque manière que ce soit. \*I.T.\* = Hors-Entreprises = non compris dans le devis 150

**Travaux CONSTRUCTION D'UNE MAISON UNIFAMILIALE**

<b>Situation</b>	Commune	L 6910 ROODT	Section	A de ROODT
	Rue	Principale		
	Lieu-dit	"Haapstroos" Lotissement "Beim pulf"		
	Cadastré	n°472/3050	Lot n°	2
<b>Acquereur</b>	Société	THOMAS & PIRON S.A.	signature	
	Rue	Marie Curie, n° 2		
	Commune	L - 8049 STRASSEN		
	Téléphone	2634.08.30		
<b>Architecte</b>	SOCIETE INTERNATIONALE D'ARCHITECTURE			signature
	Siège administratif Avenue des Dessus de Lèves, n°6 B-5101 LOYERS			
	Siège social Rue Marie Curie, 2 L-8049 STRASSEN			
	34.18.14.64 Architecte : MENTEN Jean-Paul (Info@isla-arch.eu) AGREATION Grand-Duché de LUXEMBOURG : AP/10159			

<b>Titre</b>	<ul style="list-style-type: none"> <li>● Vues en plan : Fondations, Sous-sol, Rez. Etage</li> <li>○ Coupes</li> <li>○ Façades</li> <li>● Implantation</li> <li>○ Profils terrain</li> <li>○</li> </ul>	éch. 1/50	dossier n°
		éch. 1/200	36272/CHAX/HMA
			code fichier
			date
			18/04/2017
			Plan n°
			1/4

Ind.	Nature des modifications	Date	Des.	Ind.	Nature des modifications	Date	Des.
A	Vérification par - FAP CHAX CSE	05/05/17	HMA	1	suivant "Bon pour Exécution" & remarques du permis de bâtir		
B	Introduction de la demande de bâtir	05/05/17	HMA				
C	Permission de voirie et corrections "LUX"	22/05/17	VW				
D	Modifications fondations & sous-sol (caves ald V.V.)	09/10/17	BA				



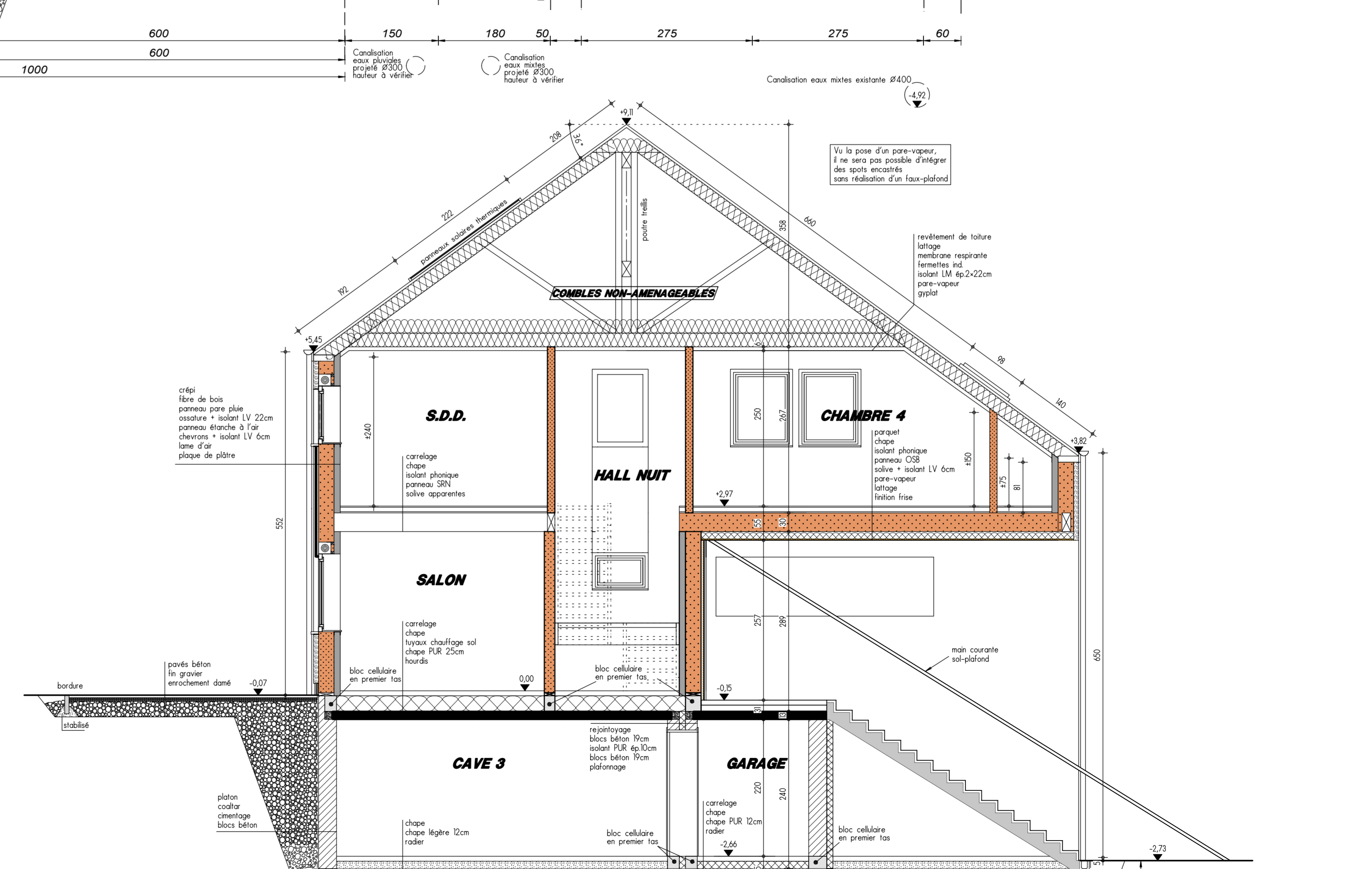
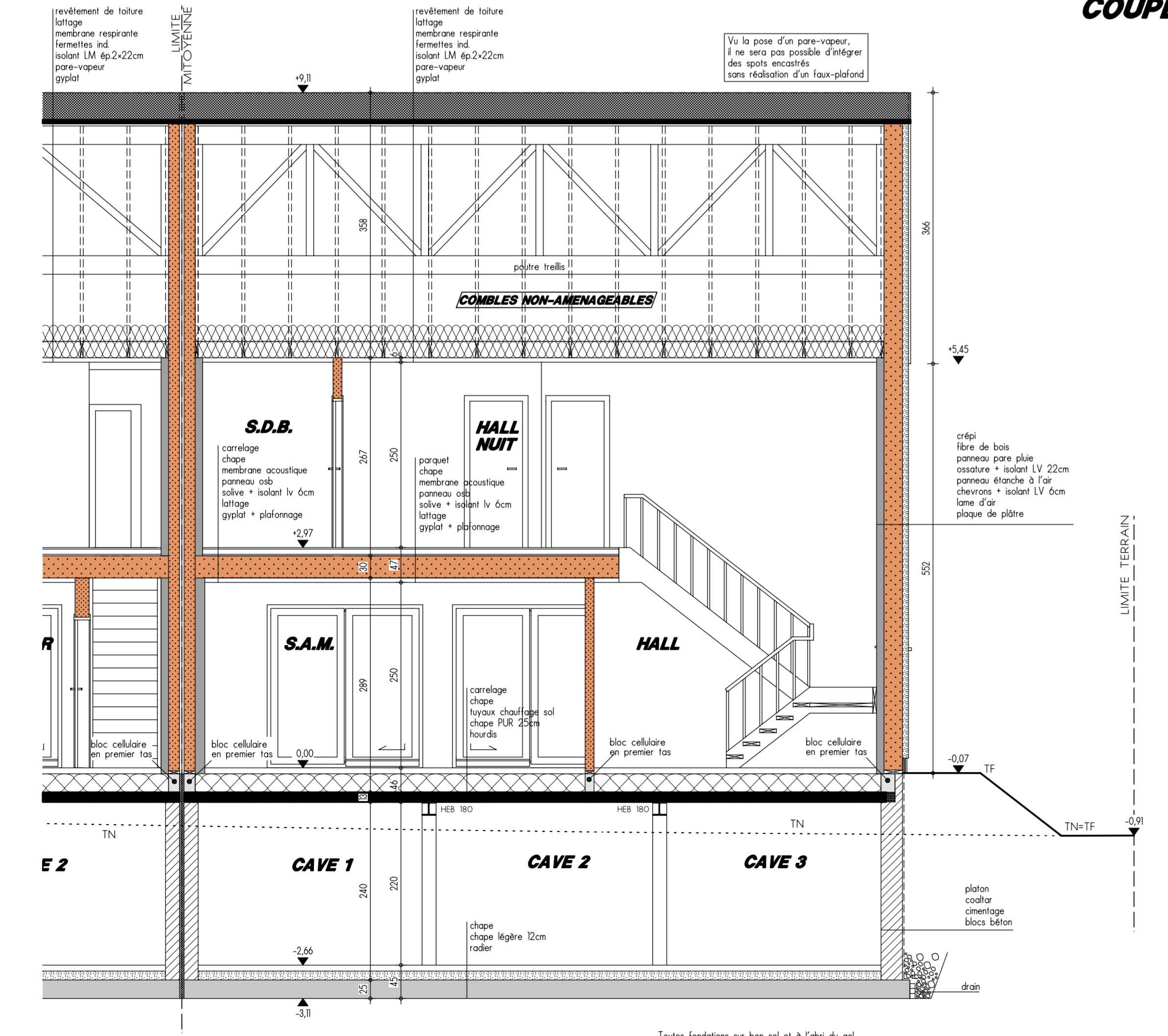
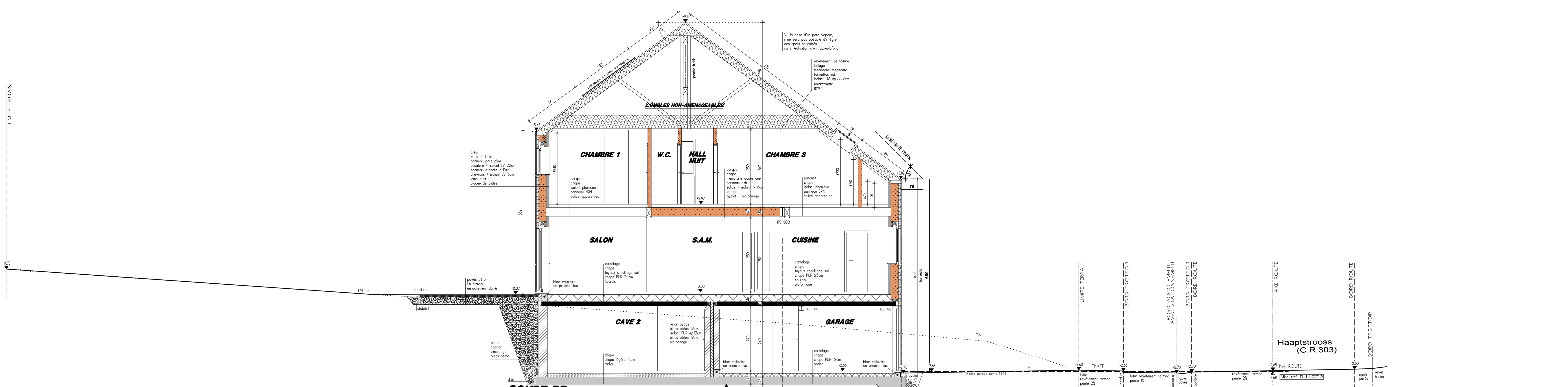

Matériaux			
Maçonnerie	crépi Bi-couches Blanc cassé de gris	Couverture	ardoises artificielles
		Rives	ardoisées
		Chêneaux/T.D.	en zinc/ardennais, ronds Ø80
Sous-sol	cimentage ton idem crépi	Chassis	PVC structure 1 face ton blanc
Seuils	en petit granit & alu	Porte garage	sectionnelle ton idem chassis
Bardage	Bois horizontal ajouré		

La notation des plans correspond aux dimensions entre surfaces brutes et ne prend pas en compte les épaisseurs des revêtements tels que enduits muraux, plafonnages, faïences, carrelages et les surépaisseurs des chapes nécessaires. Ce plan est étudié conformément au cahier des charges approuvé par la S.A. Thomas et Piron. Toute option éventuelle y figurant ne fait partie de l'entreprise que si elle est reprise explicitement au contrat d'entreprise. La société d'architecture conserve en toute circonstance ses droits d'auteur et notamment l'entière propriété artistique de ses études et plans avec l'exclusivité des droits de reproduction de ceux-ci et de l'œuvre exécutée et ce sous toutes les formes et de quelque manière que ce soit. "Til" = Huset-Entrepriser - non compris dans le devis. TGP

Travaux CONSTRUCTION D'UNE MAISON UNIFAMILIALE			
Situation	Commune L 6910 ROODT	Section A de ROODT	
	Rue Principale		
	Lieu-dit "Haaptstrooss" Lotissement "Beim pull"		
	Cadastré n°472/3050	Lot n° 2	
Acquereur	Société THOMAS & PIRON S.A.	signature	
	Rue Marie Curie, n° 2		
	Commune L - 8049 STRASSEN		
	Téléphone 2634.0830		
Architecte	SOCIÉTÉ INTERNATIONALE D'ARCHITECTURE		signature
	Siège administratif Avenue des Dessus de Lèves, n°6 B-5101 LOYERS 081/58.24.13		
	Siège social Rue Marie Curie, 2 L-8049 STRASSEN 34.18.14.64		
	Architecte : MENTEN Jean-Paul (info@sia-arch.eu)		
	AGRÉATION Grand-Duché de LUXEMBOURG : AP/10159		
Titre	<input type="radio"/> Vues en plan	dossier n°	36279/CHAX/HIMA
	<input checked="" type="radio"/> Coupes - BB, CC, EE	éch. 1/50	code fichier
	<input type="radio"/> Facades		
	<input type="radio"/> Implantation		
	<input type="radio"/> Profils terrain	date	AP 01 du 18/04/2017
		Plan n°	2 / 4

Ind.	Nature des modifications	Date	Des.	Ind.	Nature des modifications	Date	Des.
A	Vérification par l'AP CHAX CPE	05/05/17	HMA	1	suivant "Bon pour Exécution" & remarques du permis de bâtir		
B	Introduction de la demande de bâtir	05/05/17	HMA				
C	Permission de voirie et corrections "LUX"	22/05/17 25/07/17	VV				
D	Modifications fondations & sous-sol (caves old V.V.)	09/10/17	BA				



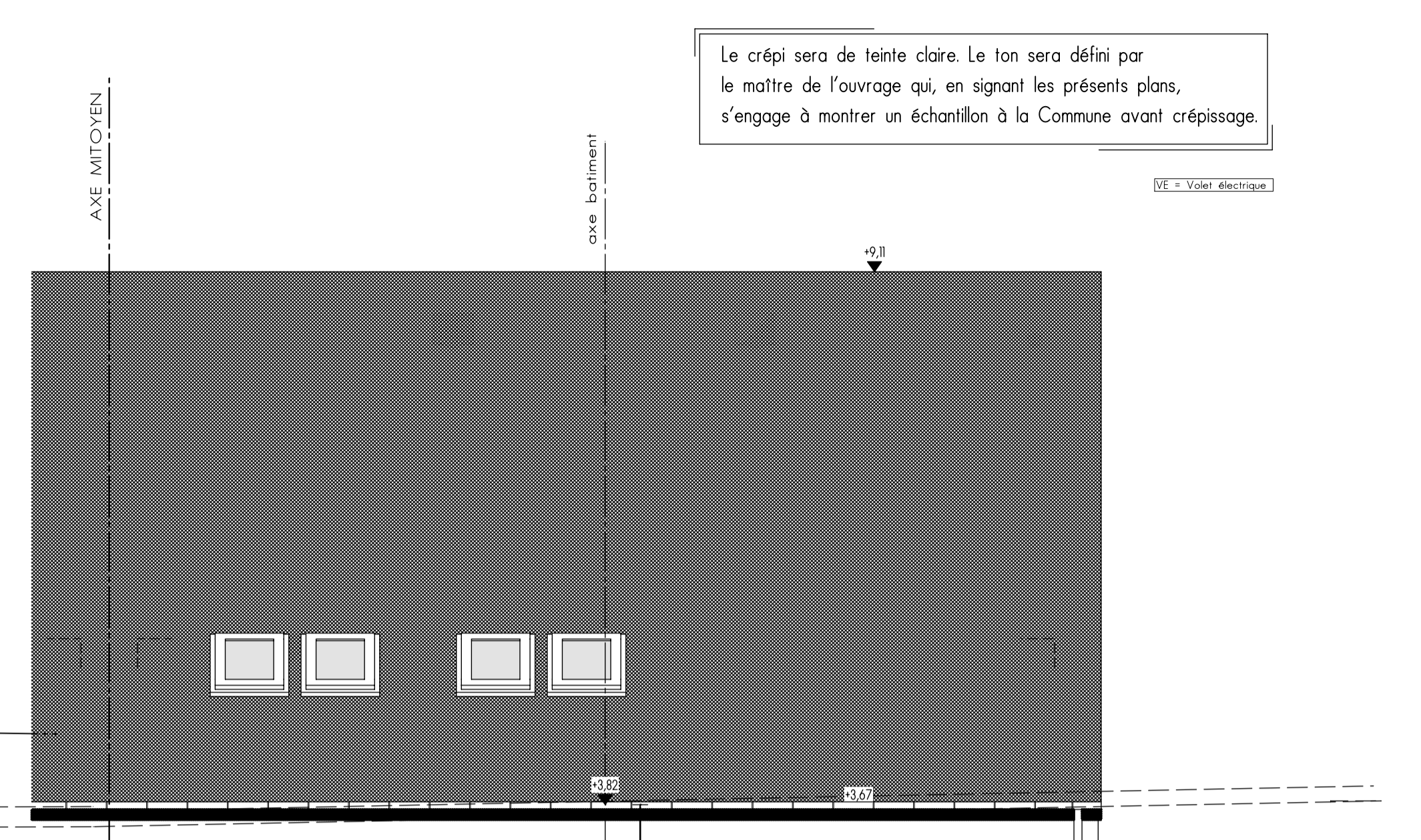
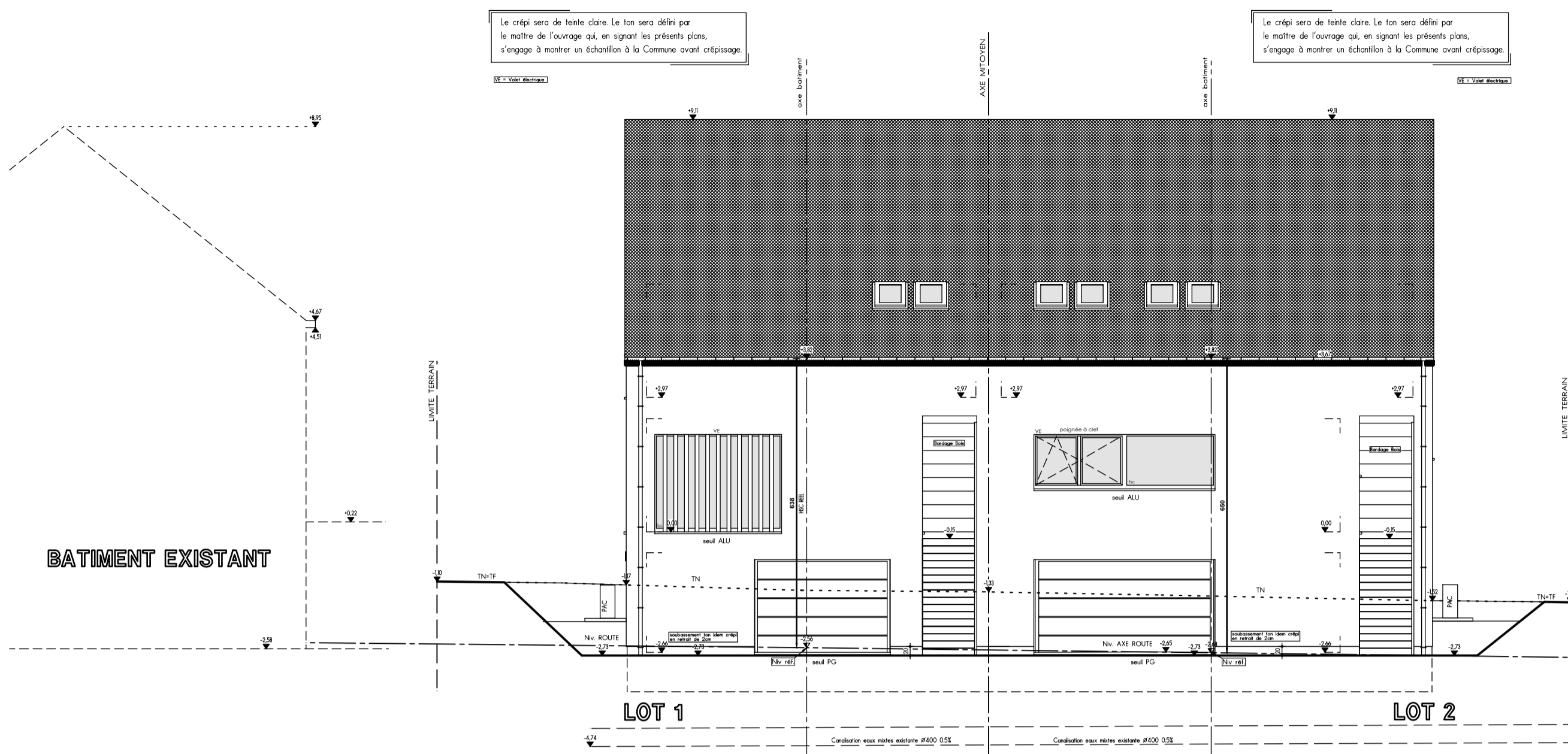

**FACADE AVANT**

**FACADE AVANT**

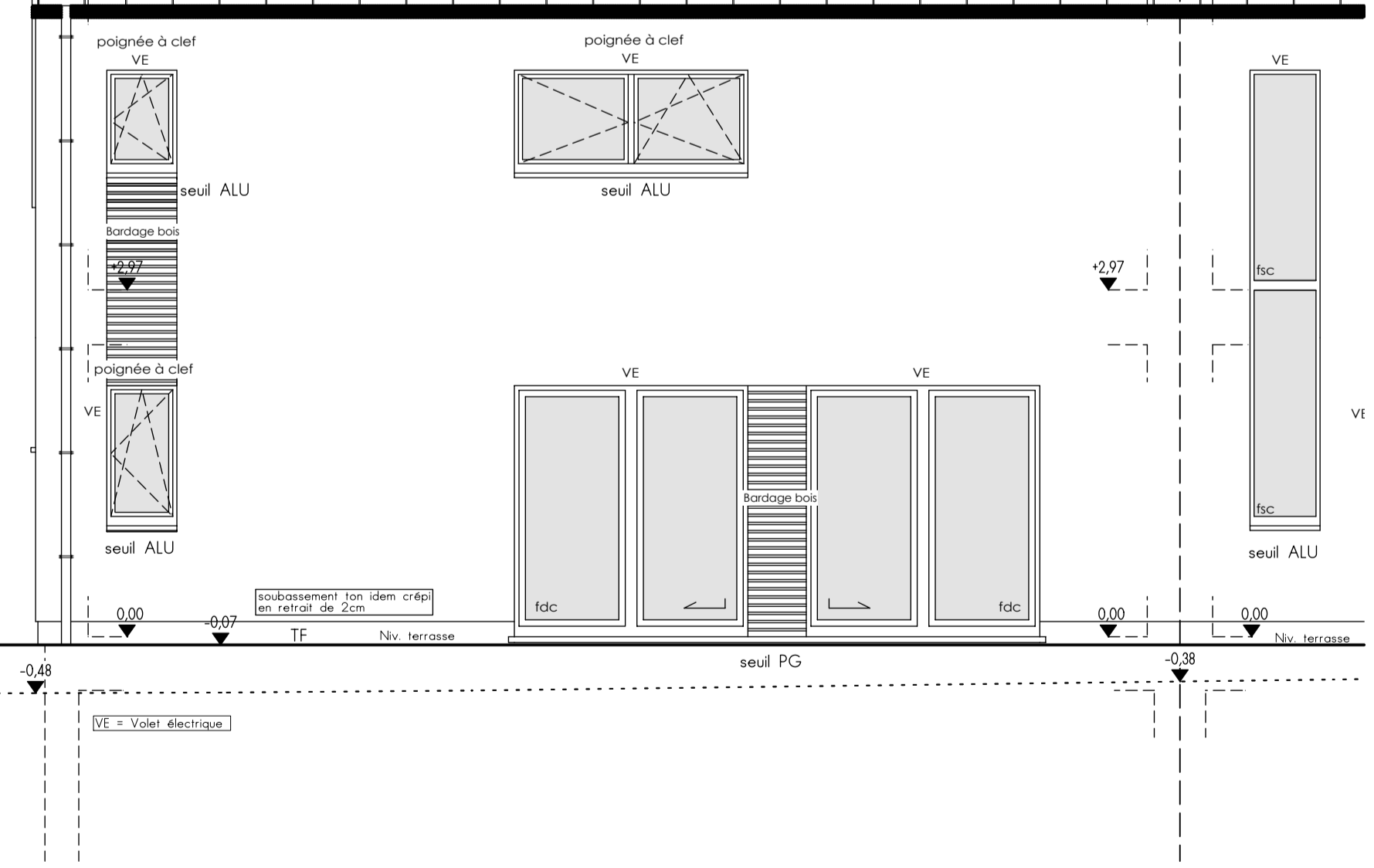
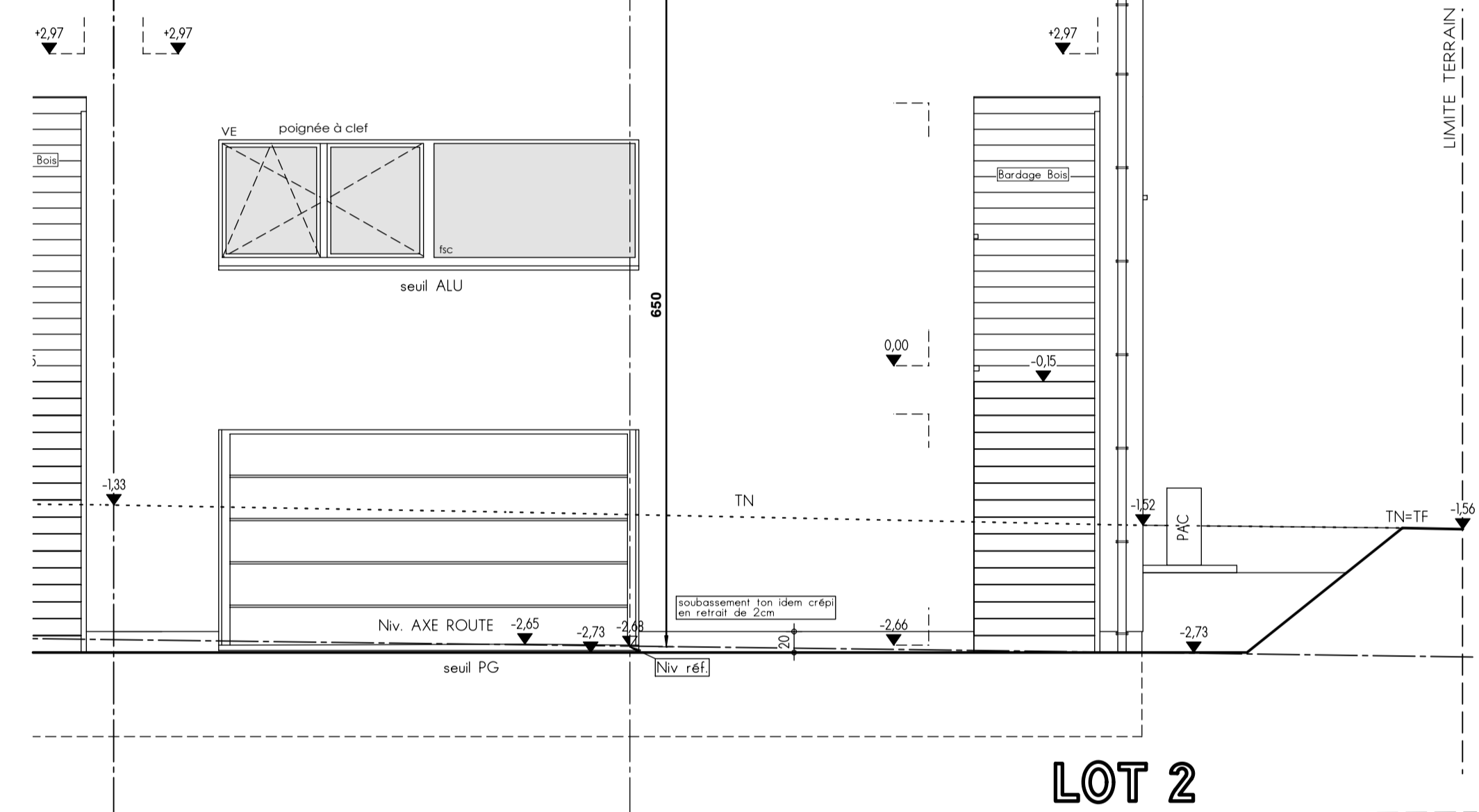
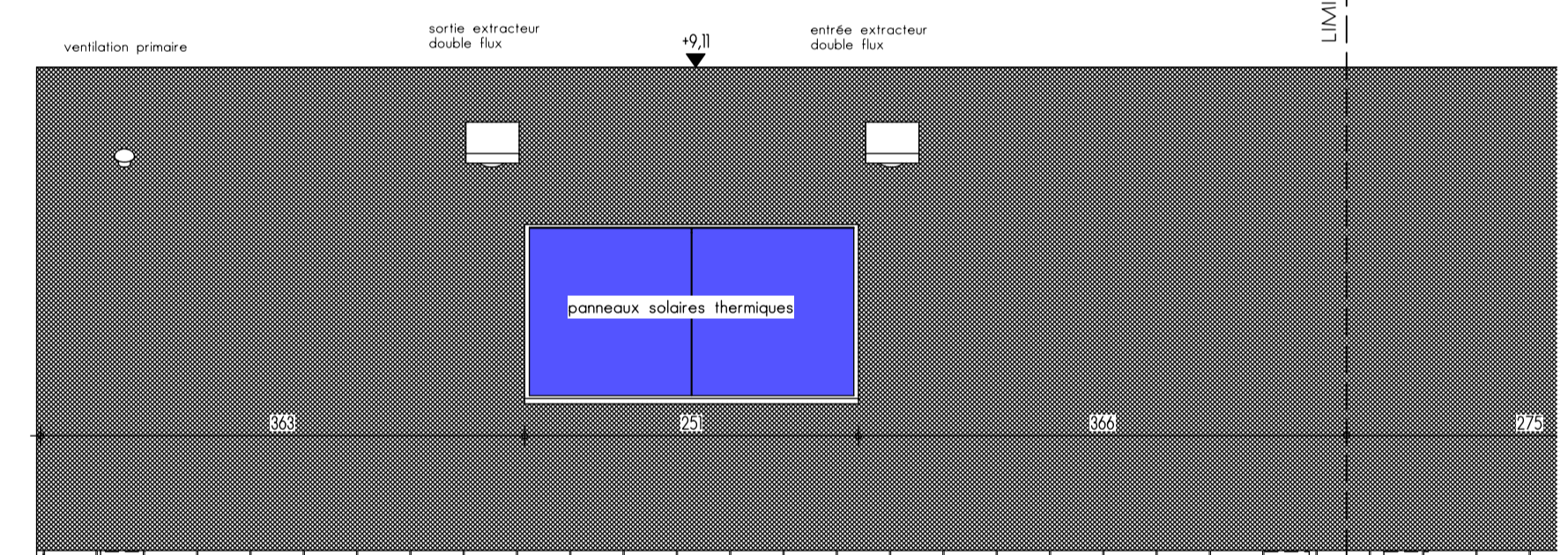

**FACADE ARRIERE**



**FACADE ARRIERE**

**Matériaux**

Maçonnerie	crépi Bi-couches Blanc cassé de gris	Couverture	ardoises artificielles
Rives	ardoisées	Chéneaux/T.D.	(en zinc) ardennais, rands Ø80
Soubassement	cimentage ton idem crépi	Chassis	PVC structuré 1 face ton blanc
Seuils	en petit granit & alu	Porte garage	sectionnelle ton idem chassis
Bardage	Bois horizontal ajouré		

La cotation des plans correspond aux dimensions entre surfaces brutes et ne prend pas en compte les épaisseurs des revêtements tels que enduits muraux, plafonnages, faïences, carrelages et les surépaisseurs des chopes nécessaires. Ce plan est établi conformément au cahier des charges approuvé par la s.a. Thomas et Piron. Toute option éventuelle y figurant ne fait partie de l'entreprise que si elle est reprise explicitement au contrat d'entreprise. La société d'architecture conserve en toute hypothèse ses droits d'auteur et notamment l'entière propriété artistique de ses études et plans avec l'exclusivité des droits de reproduction de ceux-ci et de l'oeuvre exécutée et ce sous toutes les formes et de quelque manière que ce soit. "H.E." = Hors-Entreprises = non compris dans le devis T&P

**Travaux CONSTRUCTION D'UNE MAISON UNIFAMILIALE**

**Situation**

Commune	L 6910 ROODT	Section	A de ROODT
Rue	Principale		
Lieu-dit	"Haaptstrooss" Lotissement "Beim pull"		
Cadastre	n°472/3050	Lot n°	2

**Acquereur**

Société	THOMAS & PIRON S.A.	signature	
Rue	Marie Curie, n° 2		
Commune	L - 8049 STRASSEN		
Téléphone	26.34.08.30		

**Architecte**

SOCIETE INTERNATIONALE D'ARCHITECTURE	signature	
Siège administratif	Avenue des Dessus de Lives, n°6	
	8-5101 LOYERS	081/58.24.13
Siège social	Rue Marie Curie, 2	
	L-8049 STRASSEN	34.1814.64
Architecte :	MENTEN Jean-Paul	(info@sia-arch.eu)
	AGREATION Grand-Duché de LUXEMBOURG : AP/10159	

**Titre**

<input type="radio"/> Vues en plan	dossier n°	36279/CHAX/HMA
<input type="radio"/> Coupes	code fichier	
<input checked="" type="radio"/> Façades : Avant et Arrière	éch. 1/50	
<input type="radio"/> Implantation	date	AP 01 du 18/04/2017
<input type="radio"/> Profils terrain	Plan n°	3/4

Ind.	Nature des modifications	Date	Des.	Ind.	Nature des modifications	Date	Des.
A	Vérification par : FAP CHAX CPE	05/05/17	HMA	1	suivant "Bon pour Exécution" & remarques du permis de bâtir		
B	Introduction de la demande de bâtir	05/05/17	HMA				
C	Permission de voirie et corrections "LUX"	22/05/17 25/07/17	VV				
D	Modifications fondations & sous-sol (caves àld V.V.)	09/10/17	BA				



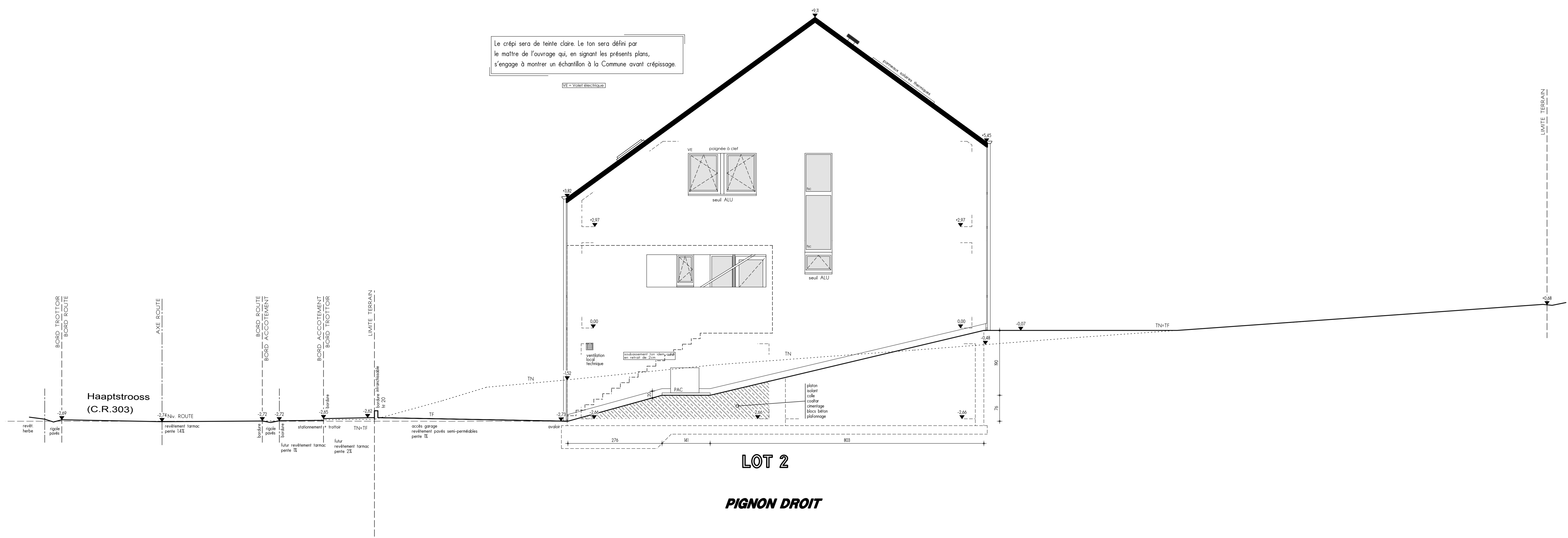

Matériaux			
Mçonnerie	crépi Bi-couches Blanc cassé de gris	Couverture	ardoises artificielles
		Rives	ardoisées
		Chéneaux/T.D.	en zinc ardennois, ronds Ø80
Soubassement	cimentage ton idem crépi	Chassis	PVC structuré 1 face ton blanc
Seuils	en petit granit & alu	Porte garage	sectionnelle ton idem chassis
Bardage	Bois horizontal ojauré		

La cotation des plans correspond aux dimensions entre surfaces brutes et ne prend pas en compte les épaisseurs des revêtements tels que enduits muraux, plâtrages, faïences, carrelages et les surépaisseurs des chapes nécessaires. Ce plan est établi conformément au cahier des charges approuvé par la S.A. Thomas et Piron. Toute option éventuelle y figurant ne fait partie de l'entreprise que si elle est reprise explicitement au contrat d'entreprise. La société d'architecture conserve en toute hypothèse ses droits d'auteur et notamment l'exclusivité artistique de ses études et plans avec l'exclusivité des droits de reproduction de ceux-ci et de l'œuvre exécutée et ce sous toutes les formes et de quelque manière que ce soit. "TIT" = Hors-Entreprises - non compris dans le devis L&P

**Travaux CONSTRUCTION D'UNE MAISON UNIFAMILIALE**

Situation	Commune	L 6910 ROODT	Section	A de ROODT
	Rue	Principale		
	Lieu-dit	"Hauptstrooss" Lotissement "Beim pull"		
	Cadastré	n°472/3050	Lot n°	2

Acquereur	Société	THOMAS & PIRON SA	signature
	Rue	Marie Curie, n° 2	
	Commune	L - 8049 STRASSEN	
	Téléphone	2634.0830	

Architecte	SOCIÉTÉ INTERNATIONALE D'ARCHITECTURE	signature
	Sège administratif	
	Avenue des Dessus de Lives, n°6	
	B-5101 LOYERS	081/58.24.13
	Sège social	
	Rue Marie Curie, 2	
	L-8049 STRASSEN	34.18.14.64
	Architecte : MENTEN Jean-Paul	(Info@sia-arch.eu)
	AGREGATION Grand-Duché de LUXEMBOURG : AP/10159	

Titre	<input type="radio"/> Vues en plan	dossier n°	36279/CHAX/HIMA
	<input type="radio"/> Coupes		
	<input checked="" type="radio"/> Façades - Date	éch	1/50
	<input type="radio"/> Implantation		
	<input type="radio"/> Profils terrain	date	AP 01 du 18/04/2017
		Plan n°	4 / 4

Ind.	Nature des modifications	Date	Des. Ind.	Nature des modifications	Date	Des.
A	Vérification par : FAP CHAX CPE	05/05/17	HMA 1	suivant "Bon pour Exécution" & remarques du permis de bâtir		
B	Introduction de la demande de bâtir	05/05/17	HMA			
C	Permission de varier et corrections "LUX"	22/05/17 25/07/17	VW			
D	Modifications fondations & sous-sol (caves ald V.V.)	09/10/17	BA			